気持ち力・上級編

自然な笑顔と豊かな声の表情を身につけるための実践的なトレーニングプログラムです。初級から上級まで、段階的に気持ちをコントロールする技術を習得していきます。

初級・実戦の復習

まずは基本となる肩と気持ちの定位置を確認することから始めます。やさしい深呼吸をしながら、リラックスしてやさしい気持ちになりましょう。やさしくなれる何かを思い浮かべてください。

肩と気持ちの定位置の確認

両肩に手を置いてゆっくり肩を上げます。気持ちも上がってきます。この状態で話すと不安定になります。肩をゆっくり降ろしていくと、気持ちも降りていきます。

やさしい気持ちを持つ

ゆ~~くり明るい気持ちを加えていきましょう。朝焼けが広がっていく、きれいな景色が広がるイメージです。

気持ちを顔に出す

その気持ちをゆっくり顔に出しましょう。作らずそのまま自然に顔に出します。可能なら顔の表情から、優しさや明るさを感じてください。

そのまま発声

作らず自然に発声します。
発声の練習やナレーションをしましょう。

これは技です

自然な笑顔で豊かな声の表情

意識的に気持ちを持って(作って)自然に顔に出す。加えてその顔の表情をキープする。という作業は日常ではまずありません。これは技です。身につけると大きな武器になります。

上級編ステップ1

基本姿勢の確立

やさしい深呼吸をしながら、リラックスしてやさしい気持ちになります。やさしくなれる何かを思い浮かべてください。

肩と気持ちの定位置を確認し、その気持ちをキープしながら次のステップに進みます。

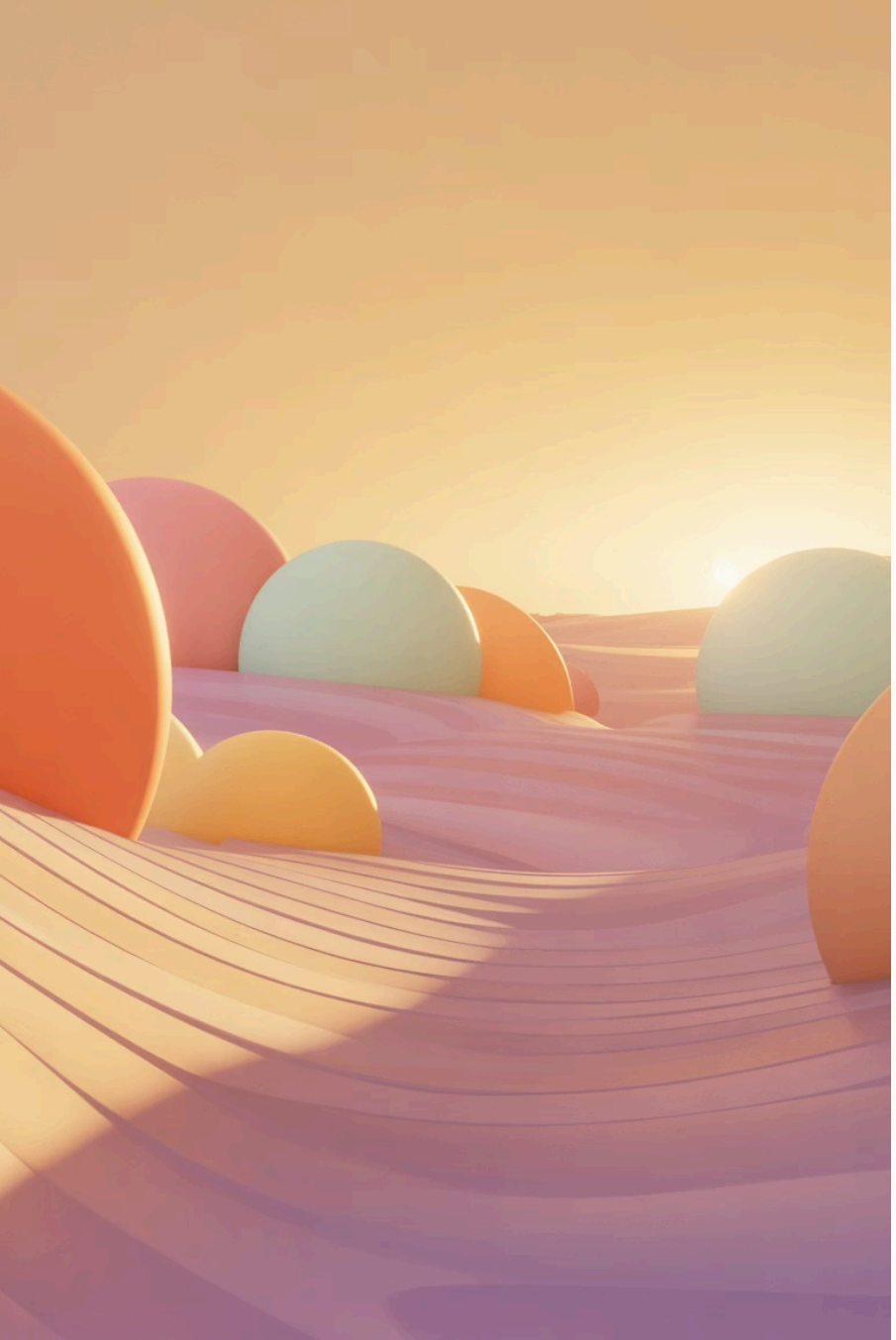

上級編ステップ2

気持ちの確認と表現

気持ちをキープ

ステップ1の気持ちをキープして、両手を胸に当てて気持ちを確認します。

顔に出して話す

その気持ちを顔に出して話してみましょう。自然な表情で気持ちを表現します。

上級編ステップ3

気持ちを広げる技術

ステップ2の状態から両手は合わせた状態で胸からまず5cmくらい離します。
離しながら胸の中の気持ちを手のひらまで広げていきます<point>

1

5cm

胸から手を離し始める

2

20cm

気持ちを広げる

3

50cm

さらに広げる

4

？cm

広げられるところまで

気持ちを広げられるところまで手のひらを広げます。
気持ちの池が広がっていくイメージ<point>
重要：気持ちの大きさを、上下の動きではなく、気持ちの広さでイメージする。

気持ちを広げた状態で、気持ち・顔・声を意識してナレーションをしてみましょう。

トッピング・メニュー

ステップ3の状態で、
気持ちの高さを変えず、気持ちの池の水面を次のイメージで
弾んだ・躍動感のあるナレーションにチャレンジしてみましょう。

パターンA

気持ちが明るいまま、気持ちが水面で
ルンルン♪するイメージ

パターンB

気持ちが明るいまま、気持ちの水面が
軽〜くスキップしているイメージ
これが心躍る状態です!

最終チャレンジ

気持ち本体が喋る

ステップ3の状態で、胸の中にある気持ちそのものが喋るイメージを持ちます。

口で喋るのではなく、気持ち本体が喋るイメージです。これが最高レベルの表現技術となります。

調整が必要な場合

発声や滑舌の課題

気持ち力のトレーニングを進めると、発声や滑舌が以前よりやりにくいケースもあります。これは気持ち力が発声滑舌を超えてしまった場合に起こります。

気持ち力のレベルアップですから喜びましょう。

バランスの調整

その場合は発声・滑舌を磨いて調整していきます。気持ちと技術のバランスを取ることが重要です。

まとめ

気持ち力・上級編では、初級の復習から始まり、段階的に気持ちをコントロールする技術を習得していきます。

1：基本の確認

肩と気持ちの定位置
リラックス

2：気持ちを広げる

段階的に気持ちを拡張

3：表現の多様化

ルンルン、スキップの感覚

4：最終目標

気持ち本体が喋る境地

自然な笑顔と豊かな声の表情は、日々の練習によって身につく大きな武器となります。気持ちと技術のバランスを保ちながら、継続的にトレーニングを行いましょう。